

# Trafikanalyse – Skt. Jørgens Skole

04.12.2024

Kortlægning

# Nuværende

Cykelparkering = 274 pladser

Opmærksomhedspunkter

- Cykelparkering er i dårlig stand.
- Der er etableret cykelparkering på 4 lokationer
- Cykelparkering er placeret langt væk fra klasselokalerne
- Der er kun overdækket cykelparkering i skolegården
- Eleverne stiller primært deres cykler i gården, under halvtag
- Flere cykler er placeret væk fra stativer og i nærhed af indgangene.

 I seneste transportvaneundersøgelse havde skolen en stor andel af elever som anvender cykel eller gang til skole – Det skal fastholdes!

Tal i parentes er fra tælling 04.12.24

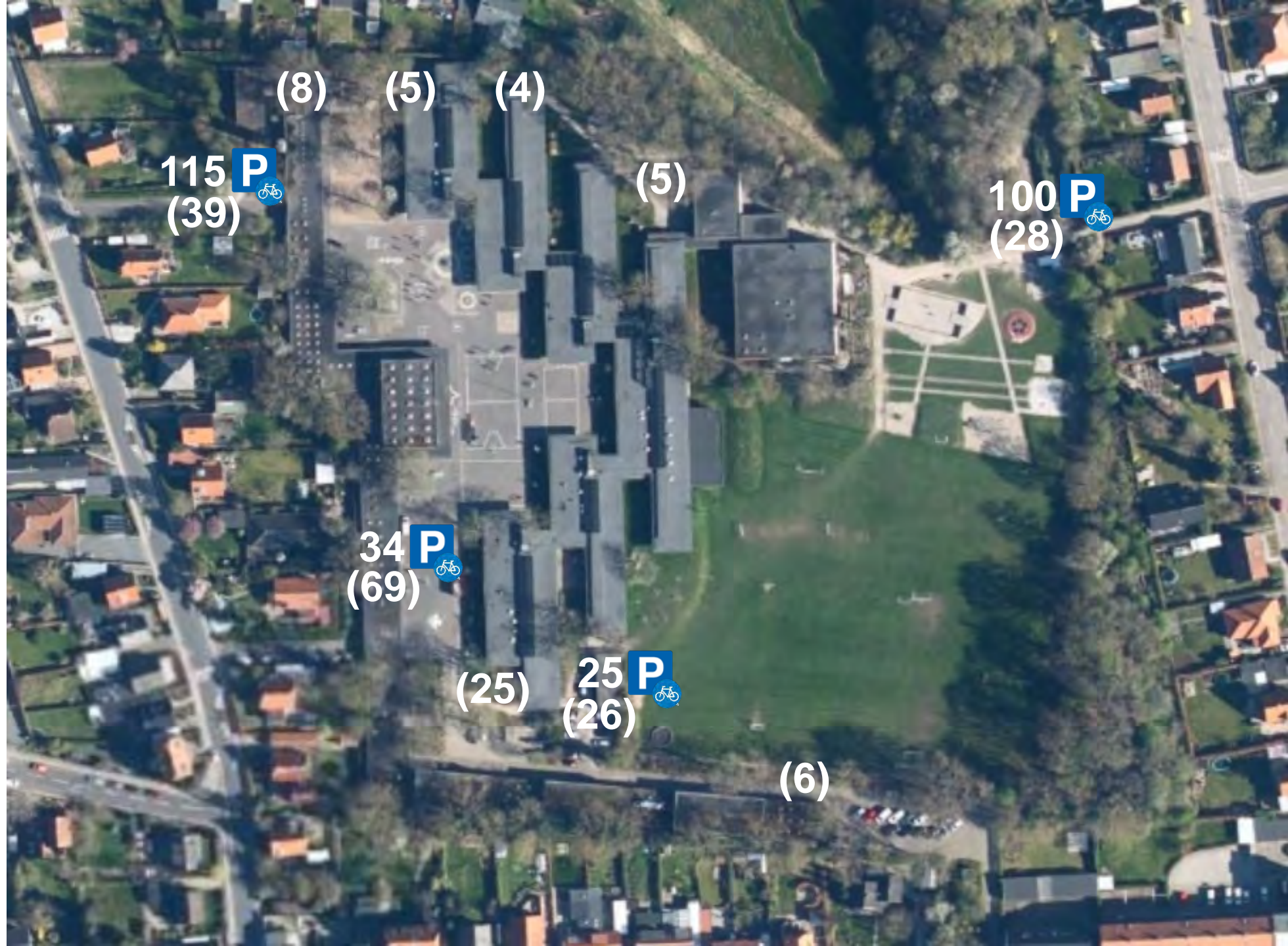

# Nuværende

Bilparkering = 41 pladser

## Opmærksomhedspunkter

- Der er bilparkering helt oppe ved skolens bygninger. Det er kun lærer som har ret til at benytte disse.
- Kørsel langs skt. Jørgensbadet (Brostenstykket) er uhensigtsmæssigt!
- Bilparkering i vest (7 pladser) er dårligt indrettet. De bør flyttes til andet sted.
- Der er udfordringer med afsætning af elever på Sønderlundsvej (vest) og Elmevej (øst) om morgenen.



# Nuværende

Samlet



Anbefalinger

## Anbefalinger – Overblik

Der er udpeget 5 steder hvor der bør kigges på de trafikale forhold.

### Sted 1-3

Ny cykelparkering eller eksisterende cykel-parkering bør opgraderes. Overordnet set gælder følgende:

- Cykelparkering skal placeres maksimalt 30 meter fra alle indgangene
- Alt cykelparkering skal være overdækket
- Der skal sikres god flisebelægning og belysning ved cykelparkering Cykelstativerne skal være med minimum 50 cm i afstand (Gerne 60 cm.)
- 3-5 ladcykelstativer ved hver indgang
- Opstille cykelpumper på udvalgte steder
- Gerne inddrage grund og omdanne dette til ny adgang med cykelparkering.

### Sted 4

Ny stiforbindelse i den nordlige ende som binder området sammen. God belysning og jævnt underlag.

### Sted 5

- Bilparkering bør koncentreres om den store parkeringsplads i syd.
- Oprydning og klipning af buske, træer mv. – Især ved sydlig indgang.





Ny cykelparkering



Opgradering af eksisterende



Overdækket cykelparkering foretrækkes. Men af hensyn til skolegårdsmiljøet, bør det overvejes hvor meget cykelparkering der skal være overdækket i skolegården

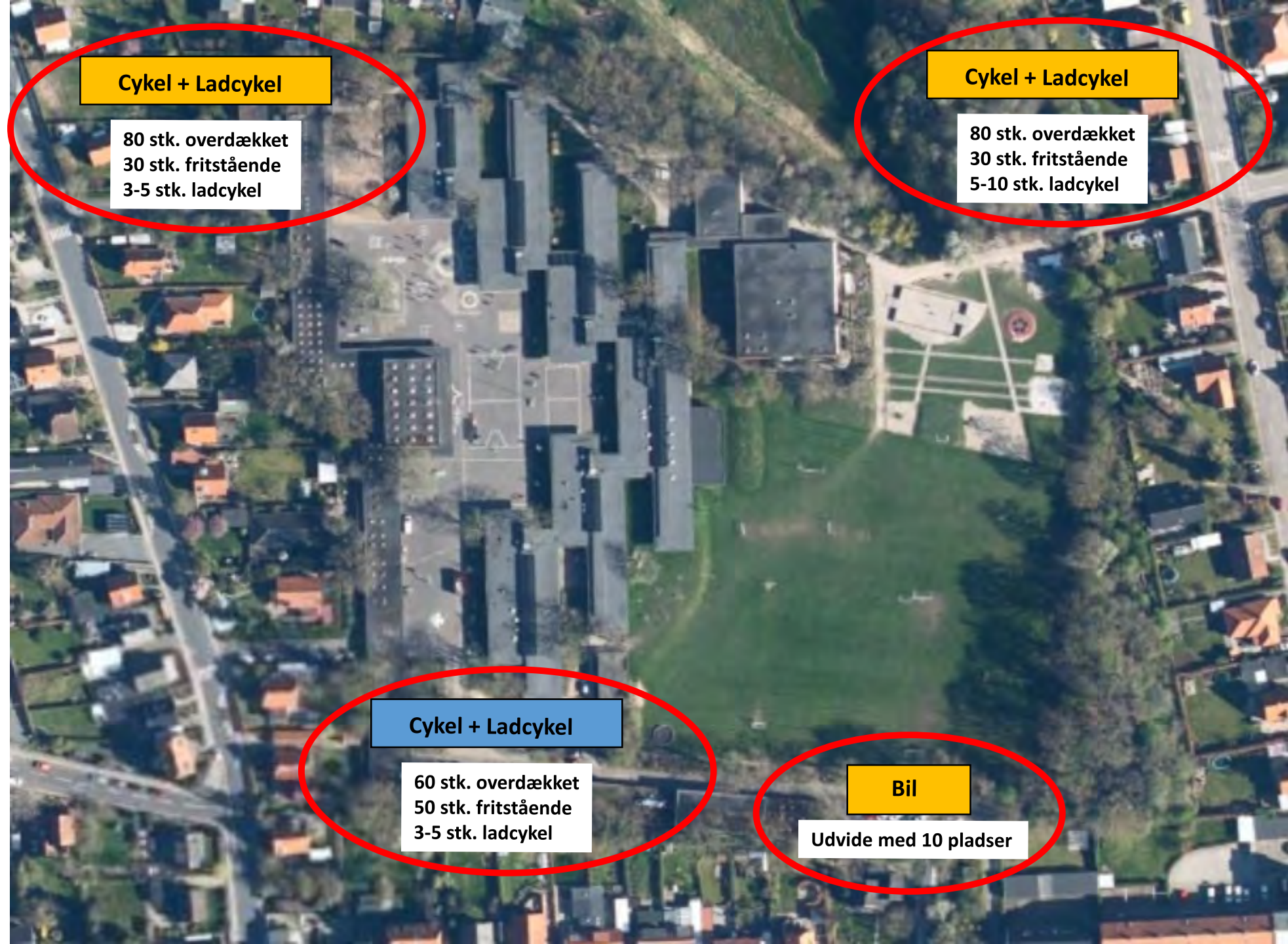

**Cykel + Ladcykel**

80 stk. overdækket  
30 stk. fritstående  
3-5 stk. ladcykel

**Cykel + Ladcykel**

80 stk. overdækket  
30 stk. fritstående  
5-10 stk. ladcykel

**Cykel + Ladcykel**

60 stk. overdækket  
50 stk. fritstående  
3-5 stk. ladcykel

**Bil**

Udvide med 10 pladser



**Billeder**







